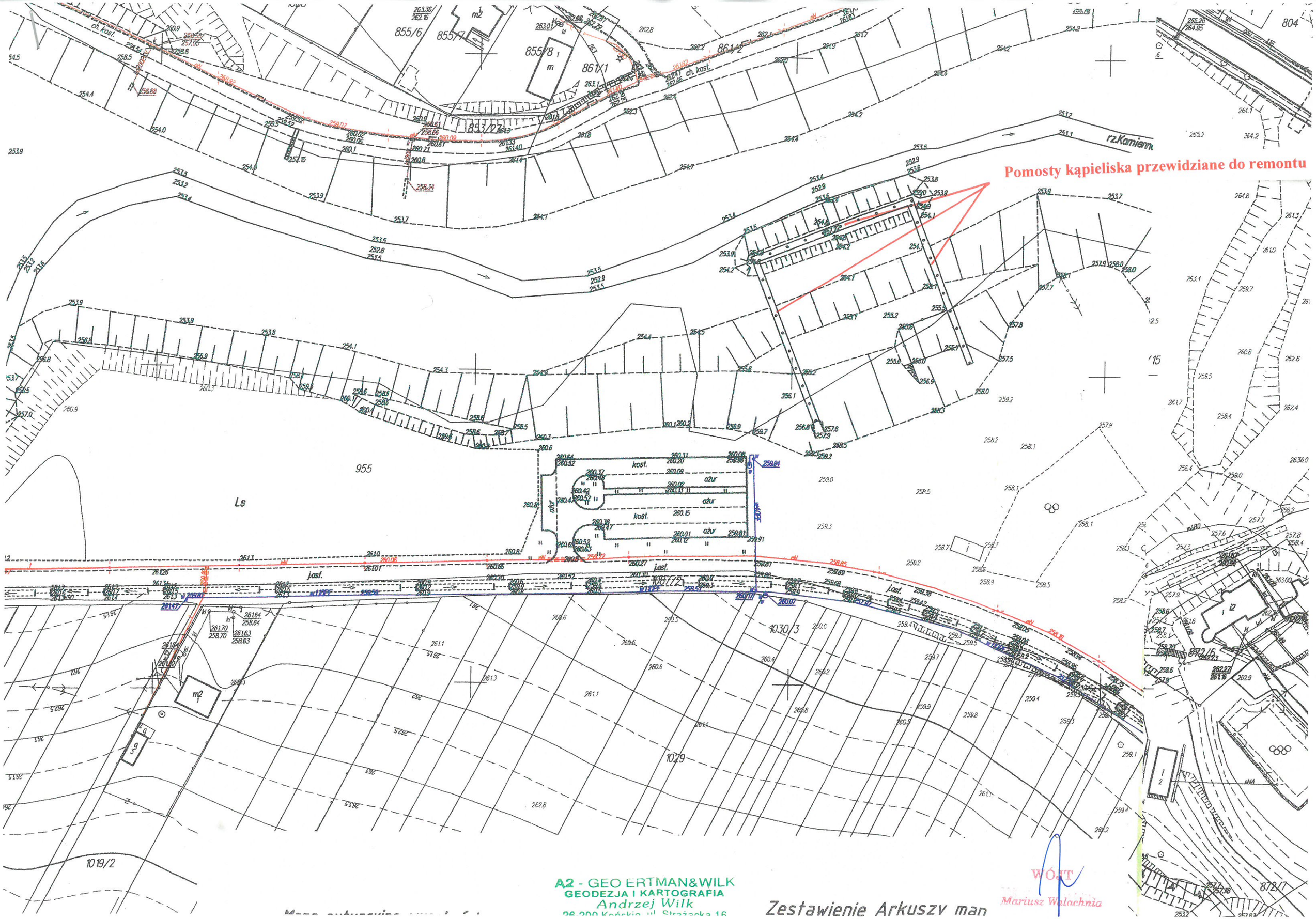
Pomosty kąpieliska przewidziane do remontu
rz.Kamienn
855/6
855/7
855/8
861/1
861/2
853/27
955
Ls
1030/3
1029
1019/2
872/6
872/7
804
A2 - GEO ERTMAN&WILK
GEODEZJA I KARTOGRAFIA
Andrzej Wilk
26-200 Końskie, ul. Strażacka 16
Zestawienie Arkuszy man
WÓJT
Mariusz Walachnia